Croquis de localización

Propuesta número	1
Sede Distrital/Municipal)	DISTRITAL

Nombre de los integrantes del equipo

Secretaria Ejecutiva	
DEAyF	GEOVANNI SALGADO GUTIERREZ
DEOyPP	IRENE AVALOS ZAMORA/RAUL MARK
OCI	

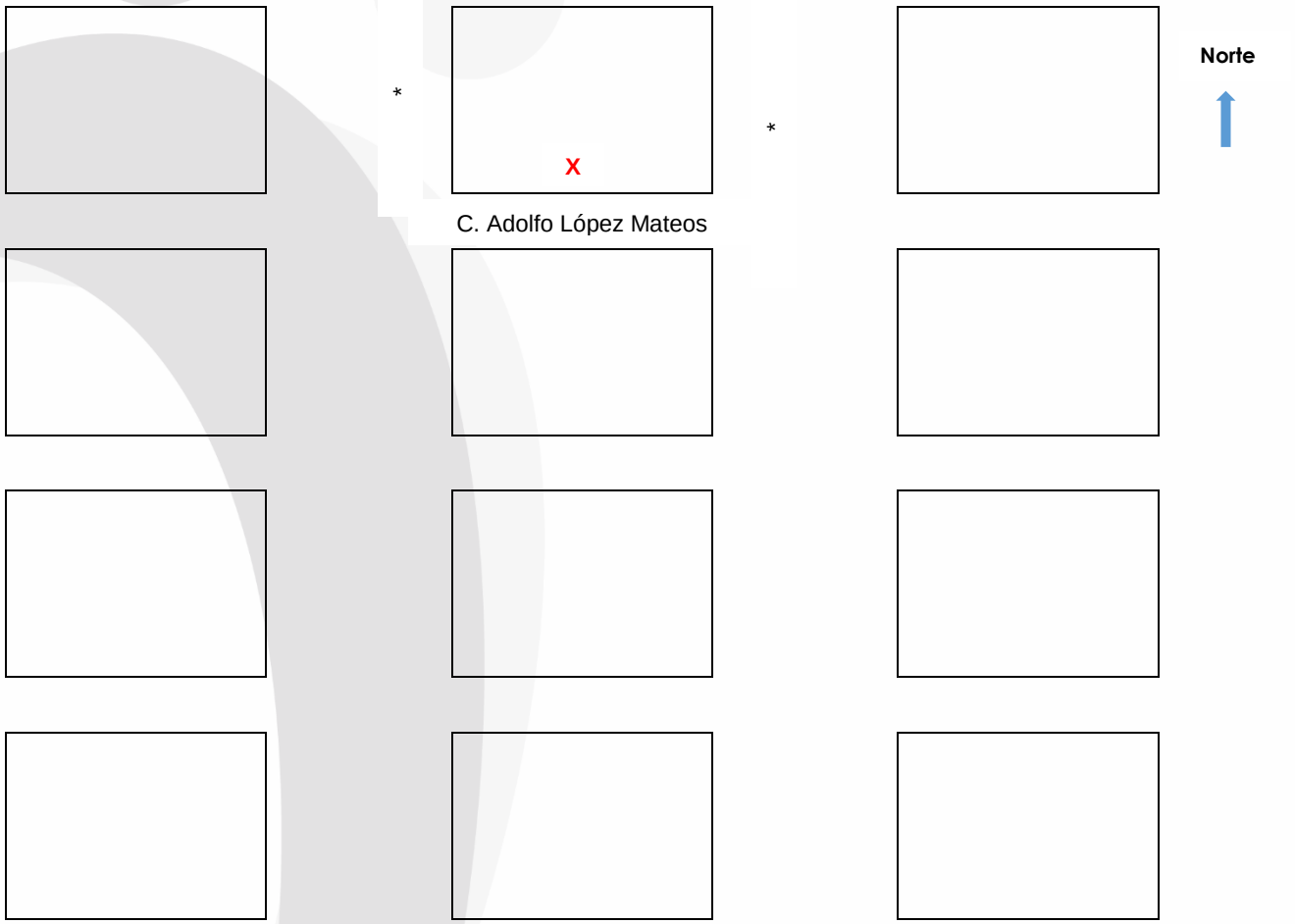

Anexo 1

Croquis de distribución del inmueble

Propuesta número	2
Sede Distrital/Municipal)	MUNICIPAL

Nombre de los integrantes del equipo

Secretaria Ejecutiva	
DEAyF	GEOVANNI SALGADO GUTIERREZ
DEOyPP	IRENE AVALOS ZAMORA/RAUL MARK
OCI	JOSE EDUARDO MARTINEZ GOMEZ

Planta Baja



Anexo 2

Requerimiento de espacios mínimos

Propuesta número	1
Sede Distrital/Municipal)	DISTRITAL

Nombre de los integrantes del equipo

Secretaria Ejecutiva	
DEAyF	GEOVANNI SALGADO GUTIERREZ
DEOyPP	IRENE AVALOS ZAMORA/RAUL MARK
OCI	

Requerimientos mínimos						
N°	Concepto	SI/NO	Estado Físico			Comentarios (Mantenimiento, Adecuaciones, etc)
			Bueno	Regular	Malo	
1	Sala de sesiones	SI	X			
2	Oficinas de consejeros o espacio de trabajo	SI	X			
3	Bodegas Electorales	SI	X			SE COMROMETE A PONER PUERTAS
4	Áreas comunes	SI	X			
5	Espacio para la operación del PREP	SI	X			
6	Estacionamiento o espacio de carga y descarga	SI	X			
7	Sanitario	SI	X			
Condiciones del inmueble						
N°	Concepto	SI/NO	Estado Físico			Comentarios (Mantenimiento, Adecuaciones, etc)
			Bueno	Regular	Malo	
1	Puertas	SI	X			
2	Pintura en general (colores pastel)	SI	X			
3	Protecciones	SI	X			
4	Pisos	SI	X			
5	Cisterna/Tinaco de agua	SI	X			CISTERNA
6	Sanitarios	SI	X			
7	Jardín	SI	X			
8	Alberca	NO				
9	Cocina integral	NO				

Servicios Adicionales				
N°	Concepto	Existen		Comentarios (Mantenimiento, Adecuaciones, etc)
		Si	No	
1	Red de energía eléctrica	SI		
2	Red de agua potable	SI		
3	Red sanitaria	SI		
4	Red Telefónica	SI		
5	Interfón	NO		
6	Aire Acondicionado	NO		
7	Gas estacionario	NO		
8	Vigilancia	NO		
9	Otros (explicar)	NO		

Valoración General		%
1	Porcentaje con el que cumple los requerimientos mínimos el inmueble (1 al 100%):	100

Anexo 3

Información básica del inmueble

Propuesta número: 1
Sede Distrital/Municipal): DISTRITAL

Nombre de los integrantes del equipo
Secretaria Ejecutiva:
DEAyF: GEOVANNI SALGADO GUTIERREZ
DEOyPP: IRENE AVALOS ZAMORA/RAUL MARK
OCI:

Dirección

(Calle, avenida)	N° Ext.	N° interior
C. ADOLFO LOPEZ MATEOS	105	

(Colonia, Barrio)	C.P.	Municipio
CENTRO	62820	YECAPIXTLA

Entre las calles o avenidas: C. JUAN MORALES y C. SANTO TOMAS

Escritura Pública Número	Último pago predial
	SI

Contrato de compraventa	Superficie total en metros cuadrados del inmueble
CONTRATO DE COMPRA VENTA PRIVADO	120 Mts.

El inmueble ha sido utilizado como oficina del IEE o el IMPEPAC en algún proceso electoral: SI [ ] NO [X]

En caso de ser afirmativo, especifique: Año de elección [ ] Consejo Municipal [ ] Consejo Distrital [ ]

Tipo de construcción / Tipo de inmueble:
- [ ] De lujo
- [X] Medio
- [ ] Interés social

Estado de conservación:
- [X] Bueno
- [ ] Regular
- [ ] Malo

Datos generales del Propietario

ELADIA MORALES NERI
Nombre

Información confidencial
Dirección (Calle, Colonia, C.P)

Teléfono

Información confidencial
Número Celular

Cuenta con Recibo Fiscal: SI [ ] NO [X]

En caso de no contar con Recibo Fiscal, se compromete a tramitarlo: SI [ ] NO [X]

El propietario del inmueble ha participado en alguna elección como candidato, representante de partido, consejero electoral o trabajador del IMPEPAC: SI [ ] NO [X]

Se eliminan dirección y teléfono del propietario por ser datos personales, con fundamento en el artículo 87 de la Ley de Transparencia y Acceso a la Información Pública del Estado de Morelos.

BAJO PREOTESTA DE DECIR VERDAD, EL ARRENDADOR MANIFIESTA QUE NO SE ENCUENTRA EN NINGUN SUPUESTO DE PARENTESCO O CONFLICTO DE INTERES PREVISTOS EN EL NÚMERAL II DE LOS CRITERIOS.

DATOS ECONÓMICOS

Datos
SIN RAZÓN
Razón social
SIN RFC
R.F.C

Renta $ 15,000.00 — QUINCE MIL PESOS
Cantidad con letra

Anexo 4

UBICACIÓN

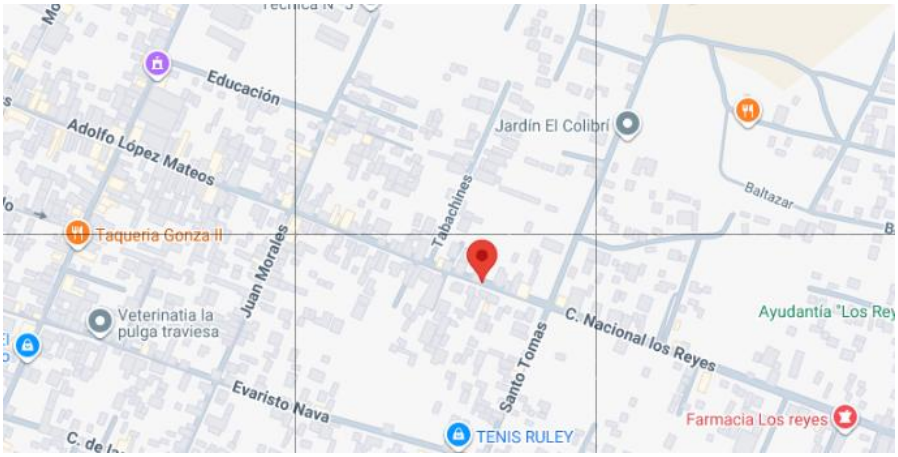

https://www.google.com/maps/place/18%C2%B052'57.0%22N+98%C2%B051'31.6%22W/@18.8825016,-98.8613472,17z/data=!3m1!4b1!4m4!3m3!8m2!3d18.8825016!4d-98.8587723?hl=es&entry=ttu&g_ep=EgoyMDI2MDkzMC4wIKXMDSoASAFQAw%3D%3D

EVIDENCIA FOTOGRÁFICA











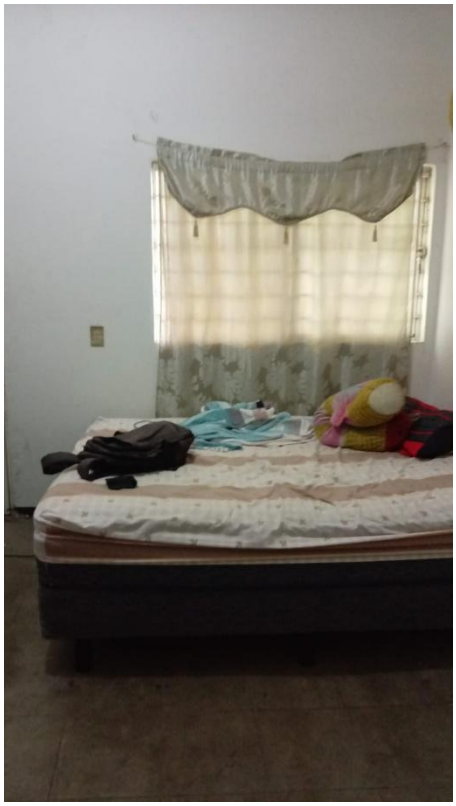





COMENTARIO

Se trata de una propuesta nueva, cuenta con espacios para bodegas, sala de sesiones, área común, área del PREP, área para instalar un Grupo de Trabajo con puntos de recuento; estacionamiento y jardín que permite la estancia de varios vehículos; así como el acceso al inmueble de dos entradas con portón. Solo necesita limpieza.

El Consejo Distrital albergara 209 paquetes electorales de la elección de diputaciones locales.